

**ZANIEMYŚL**

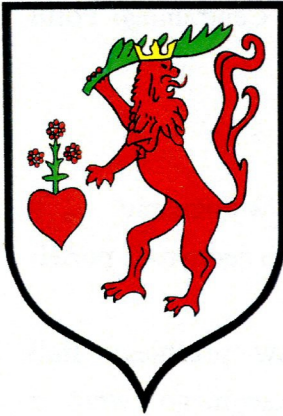

# Wójt Gminy

63-020 Zaniemyśl, ul. Średzka 9, tel. 61 2857580

[www.zaniemysl.pl](http://www.zaniemysl.pl) [wojt@zaniemysl.pl](mailto:wojt@zaniemysl.pl)

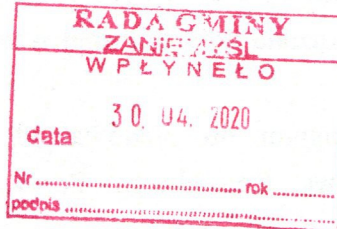

Zaniemyśl, dnia 30 kwietnia 2020 roku

Biurowo Rady

Justyna Dąbrowska

Radna Gminy Zaniemyśl

Odpowiadając na pismo z dnia 20 kwietnia 2020 r. (data wpływu 21 kwietnia 2020 r.) w sprawie wyjaśnień dotyczących możliwości składania uwag do planowanych wariantów przebiegu linii kolejowych, związanych z budową Centralnego Portu Komunikacyjnego, wyjaśniam co następuje:

Informacje o możliwości składania uwag do proponowanych przebiegów linii kolejowych związanych z budową Centralnego Portu Komunikacyjnego pozyskane zostały przeze mnie w dniu 05 marca 2020 r. ze strony internetowej Gminy Kórnik. W związku z brakiem czasu na indywidualne powiadamianie Radnych, Sołtysów oraz mieszkańców gminy Zaniemyśl, podjąłem decyzję o upublicznieniu tej informacji na stronie internetowej Gminy Zaniemyśl.

Nie prawdą jest informacja, że do tutejszego urzędu, w dniu 17 lutego br. pocztą elektroniczną wpłynęło pismo w niniejszej sprawie. Nie otrzymaliśmy żadnych informacji dotyczących możliwości składania uwag do przedmiotowej sprawy. Gdyby takie pismo wpłynęło, zostałyby niezwłocznie udostępnione Radzie Gminy Zaniemyśl. W informacjach udostępnionych na stronie Centralnego Portu Komunikacyjnego zamieszczone zostało obwieszczenie, które w dniu 03 lutego 2020 r. przesłano do wszystkich Urzędów Wojewódzkich w kraju. Do Urzędu Gminy Zaniemyśl nie wpłynęło pismo w sprawie możliwości składania uwag do planowanych wariantów przebiegu linii kolejowych, związanych z budową Centralnego Portu Komunikacyjnego.

Odnosząc się do zarzutu o ograniczeniu Radzie możliwości wspólnego omówienia przebiegu korytarzy kolejowych oraz ustosunkowania się w tak ważnej sprawie, stwierdzam, że na podstawie przekazanych w dniu 04 marca br. przez Radnych do publicznej wiadomości informacji o możliwości składania uwag do planowanych wariantów przebiegu linii kolejowych, związanych z budową Centralnego Portu Komunikacyjnego, postawiony zarzut jest bezpodstawny.

Radni mieli możliwość podjęcia działań w przedmiotowej sprawie, i jak wynika z Pani wypowiedzi na ostatniej sesji Rady Gminy z dnia 20 kwietnia br. wnieśli swoje uwagi.

W załączeniu przekazuję pismo zawierające uwagi, które przekazane zostało za pomocą poczty elektronicznej oraz przez formularz załączony na stronie internetowej Centralnego Portu Komunikacyjnego.

Załączniki:

1. Kopia obwieszczenia, jakie skierowane było do Urzędu Wojewódzkiego w Poznaniu
2. Kopia informacji, jaka została przekazana do publicznej wiadomości na jednym z portali społecznościowych
3. Kopia pisma z wniesionymi uwagami do planowanych wariantów przebiegu linii kolejowych, związanych z budową Centralnego Portu Komunikacyjnego wraz z załącznikiem graficznym.

Otrzymują:

- ① Biuro Rady
2. a/a

Z poważaniem

WÓJT

  
inż. Krzysztof Urbas



# CENTRALNY PORT KOMUNIKACYJNY

## SOLIDARITY TRANSPORT HUB POLAND

NZA/ 2612 /KPR-4b-070-38/2020

Warszawa, dnia 03.02.2020 r.

### OBWIESZCZENIE

Na podstawie art. 39 ust. 1 ustawy z dnia 3 października 2008 r. o udostępnianiu informacji o środowisku i jego ochronie, udziale społeczeństwa w ochronie środowiska oraz o ocenach oddziaływania na środowisko (t.j. Dz. U. z 2018 r. poz. 2081 z późn. zm.). **Centralny Port Komunikacyjny sp. z o.o. (dalej: CPK sp. z o.o.) podaje do publicznej wiadomości informację o przystąpieniu do opracowywania projektu dokumentu pn.: *Strategiczne Studium Lokalizacyjne Inwestycji Centralnego Portu Komunikacyjnego*.**

Projekt dokumentu pn.: *Strategiczne Studium Lokalizacyjne Inwestycji Centralnego Portu Komunikacyjnego* (dalej: SSL) jest opracowaniem na poziomie ogólnokrajowym, określającym charakter i ramy przestrzenne przedsięwzięć ujętych w *Koncepcji przygotowania i realizacji inwestycji Port Solidarność - Centralny Port Komunikacyjny dla Rzeczypospolitej Polskiej*, przyjętej uchwałą nr 173/2017 Rady Ministrów z dnia 7 listopada 2017 r. Projekt dokumentu przedstawia podstawowe założenia budowy Centralnego Portu Komunikacyjnego oraz wyniki dotychczasowych analiz dotyczących lotniska, w szczególności jego lokalizacji, a także korytarze przebiegu Inwestycji Towarzyszących w zakresie budowy nowych linii kolejowych i dróg. Opracowywany dokument będzie stanowił podstawę dla dalszych prac studialno-projektowych, zmierzających do realizacji ww. przedsięwzięć.

Mając powyższe na uwadze CPK sp. z o.o. uprzejmie informuje, że:

- I. Wszyscy zainteresowani, **w dniach od 10.02.2020 r. do 10.03.2020 r.:**
  - 1) mogą zapoznać się z niezbędną dokumentacją sprawy, tj. projektem SSL, który jest dostępny:
    - a) na stronie internetowej: [konsultacje.cpk.pl](http://konsultacje.cpk.pl);
    - b) do wglądu w godzinach 9.00 – 15.00 w siedzibie CPK sp. z o.o.: Al. Jerozolimskie 134, 02-305 Warszawa, piętro 7 (wejście Gamma);
  - 2) mogą składać uwagi i wnioski:
    - a) za pomocą środków komunikacji elektronicznej bez konieczności opatrywania ich kwalifikowanym podpisem elektronicznym:
      - za pośrednictwem dedykowanego formularza on-line, znajdującego się na stronie internetowej: [konsultacje.cpk.pl](http://konsultacje.cpk.pl);
      - na adres e-mail: [konsultacje.cpk@cpk.pl](mailto:konsultacje.cpk@cpk.pl) (zalecane jest wykorzystanie formularza znajdującego się na stronie internetowej: [konsultacje.cpk.pl](http://konsultacje.cpk.pl));
    - b) w formie pisemnej na adres pocztowy CPK sp. z o.o.: Centralny Port Komunikacyjny sp. z o.o., Al. Jerozolimskie 134, 02-305 Warszawa – z dopiskiem „Konsultacje SSL” (zalecane jest wykorzystanie formularza znajdującego się na stronie internetowej: [konsultacje.cpk.pl](http://konsultacje.cpk.pl));
    - c) bezpośrednio w miejscu udostępniania dokumentu (w siedzibie CPK sp. z o.o.) w dni robocze, w godzinach 9.00 – 15.00 poprzez złożenie wypełnionego formularza lub ustnie do protokołu.
- II. Uwagi i wnioski będą rozpatrywane przez CPK sp. z o.o.
- III. Uwagi lub wnioski złożone po upływie wskazanego powyżej terminu zostaną pozostawione bez rozpatrzenia.

**Informacja na temat przetwarzania danych osobowych w związku ze zgłoszeniem uwag i wniosków  
w ramach udziału społeczeństwa w opracowywaniu *Strategicznego Studium Lokalizacyjnego Inwestycji  
Centralnego Portu Komunikacyjnego* prowadzonego zgodnie z przepisami ustawy z dnia 3 października  
2008 r. o udostępnianiu informacji o środowisku i jego ochronie, udziale społeczeństwa w ochronie  
środowiska oraz o ocenach oddziaływania na środowisko**

Zgodnie z art. 13 ust. 1 i 2 rozporządzenia Parlamentu Europejskiego i Rady (UE) 2016/679 z dnia 27 kwietnia 2016 r. w sprawie ochrony osób fizycznych w związku z przetwarzaniem danych osobowych i w sprawie swobodnego przepływu takich danych oraz uchylenia dyrektywy 95/46/WE (ogólne rozporządzenie o ochronie danych, dalej: „**RODO**”) (Dz. Urz. UE L 119 z 04.05.2016, str. 1), informuję, że:

- 1) Administratorem Pani/Pana danych osobowych jest Centralny Port Komunikacyjny Sp. z o.o. z siedzibą w Warszawie, Aleje Jerozolimskie 134, 02-305 Warszawa, zwany dalej „**Administratorem danych**”.
- 2) Pani/Pana dane osobowe przetwarzane są w celu realizacji działania jakim jest zapewnienie udziału społeczeństwa w opracowywaniu projektu dokumentu pn.: *Strategiczne Studium Lokalizacyjne Inwestycji Centralnego Portu Komunikacyjnego* prowadzonego zgodnie z przepisami ustawy z dnia 3 października 2008 r. o udostępnianiu informacji o środowisku i jego ochronie, udziale społeczeństwa w ochronie środowiska oraz o ocenach oddziaływania na środowisko, procedowanego przez Administratora danych.
- 3) Odbiorcą Pani/Pana danych osobowych są pracownicy Administratora danych, dla których jest to niezbędne do wykonywania ich obowiązków oraz podwykonawcy, czyli podmioty, z których usług korzystamy przy przetwarzaniu Pani/Pana danych, tj. wsparcie IT, a także w uzasadnionych przypadkach inne podmioty uprawnione na podstawie odrębnych przepisów prawa, w tym Ministerstwa oraz inne organy publiczne.
- 4) Podstawą przetwarzania Pani/Pana danych osobowych jest art. 6 ust. 1 lit. c RODO, tj. konieczność wypełnienia obowiązków prawnych ciążących na Administratorze danych, wynikających z przepisów ustawy z dnia 3 października 2008 r. o udostępnianiu informacji o środowisku i jego ochronie, udziale społeczeństwa w ochronie środowiska oraz o ocenach oddziaływania na środowisko.
- 5) **Podanie danych osobowych jest dobrowolne.** Posiada Pani/Pan prawo do:
  - żądania dostępu do treści swoich danych osobowych, ich sprostowania lub ograniczenia przetwarzania,
  - wniesienia sprzeciwu wobec przetwarzania danych osobowych w zakresie w jakim przetwarzanie nie wynika z obowiązku prawnego ciążącego na Administratorze danych,
  - wniesienia skargi do organu nadzorczego – Prezesa Urzędu Ochrony Danych Osobowych.
- 6) Pani/Pana dane osobowe nie podlegają zautomatyzowanemu podejmowaniu decyzji, w tym profilowaniu.
- 7) Pani/Pana dane osobowe będą przechowywane przez Administratora danych przez okres do 25 lat, zgodnie z przepisami wydanymi na podstawie art. 6 ust. 2 ustawy z dnia 14 lipca 1983 r. o narodowym zasobie archiwalnym i archiwach (Dz. U. z 2018 r. poz. 217, ze zm.), a następnie wraz z dokumentacją zostaną przekazane do właściwego archiwum państwowego jako materiał archiwalny.

**Otrzymują do obwieszczenia:**

- 1) Ministerstwo Infrastruktury, ul. Chałubińskiego 4/6, 00-928 Warszawa
- 2) Kujawsko-Pomorski Urząd Wojewódzki w Bydgoszczy, ul. Jagiellońska 3, 85-950 Bydgoszcz
- 3) Mazowiecki Urząd Wojewódzki w Warszawie, pl. Bankowy 3/5, 00-950 Warszawa
- 4) Podlaski Urząd Wojewódzki w Białymstoku, ul. Mickiewicza 3, 15-213 Białystok
- 5) Warmińsko-Mazurski Urząd Wojewódzki w Olsztynie, Al. Marsz. J. Piłsudskiego 7/9, 10-575 Olsztyn
- 6) Dolnośląski Urząd Wojewódzki we Wrocławiu, pl. Powstańców Warszawy 1, 50-153 Wrocław
- 7) Lubelski Urząd Wojewódzki w Lublinie, ul. Spokojna 4, 20-914 Lublin
- 8) Lubuski Urząd Wojewódzki w Gorzowie Wielkopolskim, ul. Jagiellończyka 8, 66-400 Gorzów Wielkopolski
- 9) Łódzki Urząd Wojewódzki w Łodzi, ul. Piotrkowska 104, 90-926 Łódź
- 10) Małopolski Urząd Wojewódzki w Krakowie, ul. Basztowa 22, 31-156 Kraków
- 11) Opolski Urząd Wojewódzki w Opolu, ul. Piastowska 14, 45-082 Opole
- 12) Podkarpacki Urząd Wojewódzki w Rzeszowie, ul. Grunwaldzka 15, 35-959 Rzeszów
- 13) Pomorski Urząd Wojewódzki w Gdańsku, ul. Okopowa 21/27, 80-810 Gdańsk
- 14) Śląski Urząd Wojewódzki w Katowicach, ul. Jagiellońska 25, 40-032 Katowice
- 15) Świętokrzyski Urząd Wojewódzki w Kielcach, Al. IX Wieków Kielc 3, 25-516 Kielce
- 16) Wielkopolski Urząd Wojewódzki w Poznaniu, Al. Niepodległości 16/18, 61-713 Poznań
- 17) Zachodniopomorski Urząd Wojewódzki w Szczecinie, Wały Chrobrego 4, 70-502 Szczecin

Wywieszono dnia: .....

Zdjęto dnia: .....

.....  
(pieczęć urzędu oraz podpis i pieczęć osoby upoważnionej  
do wywieszenia i zdjęcia obwieszczenia)

Po upływie terminu uwidocznienia, to jest do dn. 10.03.2020 r. (włącznie), obwieszczenie należy niezwłocznie odesłać na adres:

Centralny Port Komunikacyjny sp. z o. o.

Al. Jerozolimskie 134, 02-305 Warszawa



## Mieszkańcy Gminy Zaniemyśl

@mieszkaneczaniemyśl

Strona główna

Informacje

Posty

Wydarzenia

Notatki

Społeczność

Zdjęcia

Utwórz stronę

Lubię to! Obserwuj Udostępnij ...

Naciśnij Enter, aby opublikować



### Mieszkańcy Gminy Zaniemyśl

4 marca · 🌐

Do 10 marca można składać uwagi do Strategicznego Studium Lokalizacyjnego Inwestycji Centralny Port Komunikacyjny Solidarity Transport Hub Poland (SSL). Studium zawiera między innymi propozycje usytuowania nowych tras kolejowych, w tym dla kolei dużych prędkości. Przez teren naszej gminy przebiega korytarz nowej linii kolejowej nr 85 (półki co wytyczony w 5 wariantach).

Zainteresowani udziałem w konsultacjach mogą zapoznać się ze szczegółami SSL na stronie:

<https://www.cpk.pl/pl/inwestycja/ssl>

(tu też dostępny jest formularz do składania uwag)

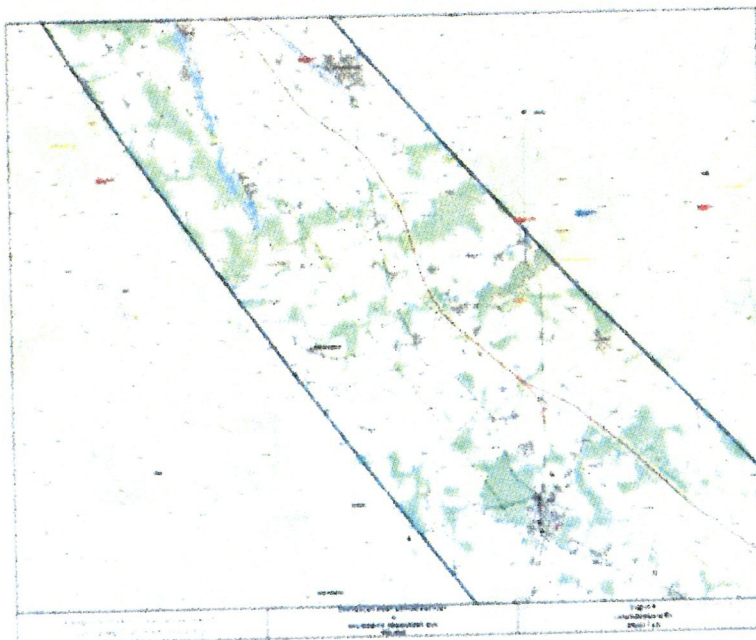

👍 1

2 komentarze 7 udostępnień

ZANIEMYŚL

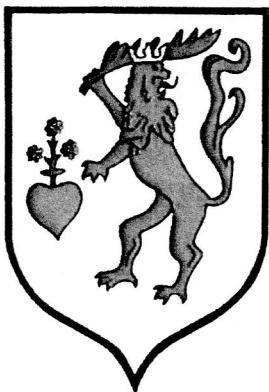

# Wójt Gminy

63-020 Zaniemyśl, ul. Średzka 9, tel. 61 2857580

[www.zaniemysl.pl](http://www.zaniemysl.pl) [wojt@zaniemysl.pl](mailto:wojt@zaniemysl.pl)

---

Zaniemyśl, dnia 10 marca 2020 roku

W związku z możliwością składania uwag do planowanych wariantów przebiegu linii kolejowych, związanych z budową centralnego portu komunikacyjnego pragnę wyrazić swoje obawy związane z przygotowaniem i realizacją Inwestycji. Z niepokojem zapoznałem się z treścią zamieszczonych dokumentów oraz graficznym przebiegiem połączeń kolejowych. Proponowany przebieg korytarzy na terenie gm. Zaniemyśl, powiat średzki, woj. wielkopolskie w dużym stopniu koliduje z istniejącą zabudową kubaturową, w głównej mierze z mieszkaniową jednorodziną oraz zagrodową. Ponadto proponowane warianty naruszają znacząco nieruchomości przeznaczone pod nową zabudowę mieszkaniową oraz usługową i rolniczą.

Miejscowości gminy Zaniemyśl to tereny, które cały czas się rozwijają, uatrakcyjniają, są to tereny zielone, spokojne. Bliskość 4 jezior, sprawia że gmina jest nie tylko atrakcyjna przyrodniczo, ale również turystycznie. Mieszkańcy mogą w ciszy i spokoju wypoczywać, oddawać swoim pasjom i pracy.

Biorąc pod uwagę turystyczno - rekreacyjny charakter miejscowości położonych na terenie gminy Zaniemyśl, ich walory przyrodnicze oraz otaczające gminę jeziora i lasy nie do przyjęcia w mojej ocenie są warianty zaznaczone na mapie kolorem zielonym i niebieskim (na załączniku graficznym oznaczone nr 1 i 2) oraz w części kolorem pomarańczowym (za załączniku graficznym oznaczone nr 3).

Po analizie proponowanych przebiegów, w imieniu swoim oraz mieszkańców gminy Zaniemyśl proponuje wprowadzić dodatkowy wariant, który najmniej koliduje z przedstawionymi powyżej terenami. Wariant na załączniku graficznym oznaczony jest kolorem czarnym (nr 5).

Mając na uwadze dobro mieszkańców gminy Zaniemyśl, atrakcyjność terenów, ich walory turystyczne i przyrodnicze oraz plany rozwoju gminy wnoszę o pozytywne rozważenie zaproponowanego rozwiązania.

Z poważaniem

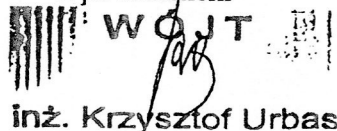
  
inż. Krzysztof Urbas